

### Généralités

client : C G S S DE LA GUADELOUPE  
référence à rappeler : 274816  
adresse : IMMEUBLE DE BUREAUX - DOTH2 ZAC DE  
DOTHEMARE 97139 LES ABYMES  
période d'étude : du 01/01/2026 au 30/04/2026

### Votre contrat

référence : 294911  
offre produit : tarif vert  
service : A3 à la tension  
date d'effet : 01/01/2013  
date d'échéance : 31/12/2017

### Votre chargé d'affaires

Angele BRISSAC

postes horosaisonniers	puissances souscrites
P	300 kW
HPH	300 kW
HCH	300 kW
HPE	300 kW
HCE	300 kW

### Consommations (kWh)

	année n-1	année n
mai	45 579	36 575
juin	44 031	36 793
juillet	44 381	37 476
août	41 764	37 849
septembre	41 579	38 871
octobre	41 550	40 021
novembre	39 929	38 287
décembre	39 883	41 619
janvier	38 035	40 474
février	33 508	34 786
mars	34 633	41 340
avril	34 382	40 376
<b>total</b>	<b>479 254</b>	<b>464 467</b>

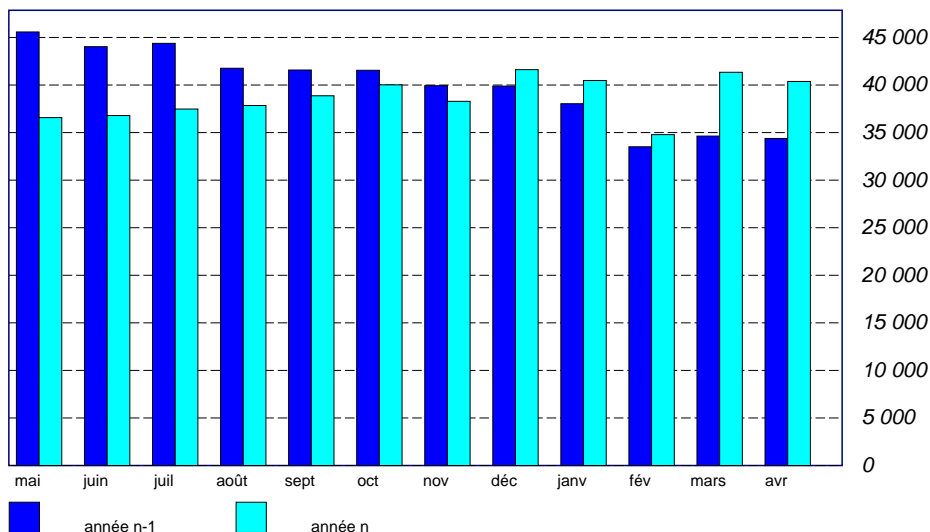

### Réactif (kVarh)

	réactif facturé	tang phi
janvier		0,242
février		0,262
mars		0,26
avril		0,259

### Répartition mensuelle des consommations (kWh)

	janvier	février	mars	avril	total
<b>A3 à la tension</b>					
P	6 997	5 805	7 497	7 446	27 745
HP	19 277	16 335	19 676	19 109	74 397
HC	14 200	12 646	14 167	13 821	54 834
<b>total</b>	<b>40 474</b>	<b>34 786</b>	<b>41 340</b>	<b>40 376</b>	<b>156 976</b>

### Bilan des puissances maximales atteintes (kW)

	janvier	février	mars	avril
<b>A3 à la tension</b>				
HC	81	78	84	81
HP	96	93	105	107
TH				
P	92	88	110	109

Bilan financier (euro)

	part fixe	énergie active	énergie réactive	autres éléments	total	taxes		escompte/ majoration	total
					HT	TVA	autres taxes		TTC
janvier	783,00	5 320,94	0,00	31,37	6 135,31	626,99	1 348,33	-12,27	8 098,36
février	771,00	4 458,08	0,00	31,37	5 260,45	536,96	1 148,14	-10,52	6 935,03
mars	771,00	5 459,24	0,00	31,37	6 261,61	636,70	1 337,34	-12,52	8 223,13
avril	771,00	5 356,62	0,00	31,37	6 158,99	625,81	1 310,17	-12,32	8 082,65
total	3 096,00	20 594,88	0,00	125,48	23 816,36	2 426,46	5 143,98	-47,63	31 339,17
prix moyen (en €/kWh )					0,15172				0,19964